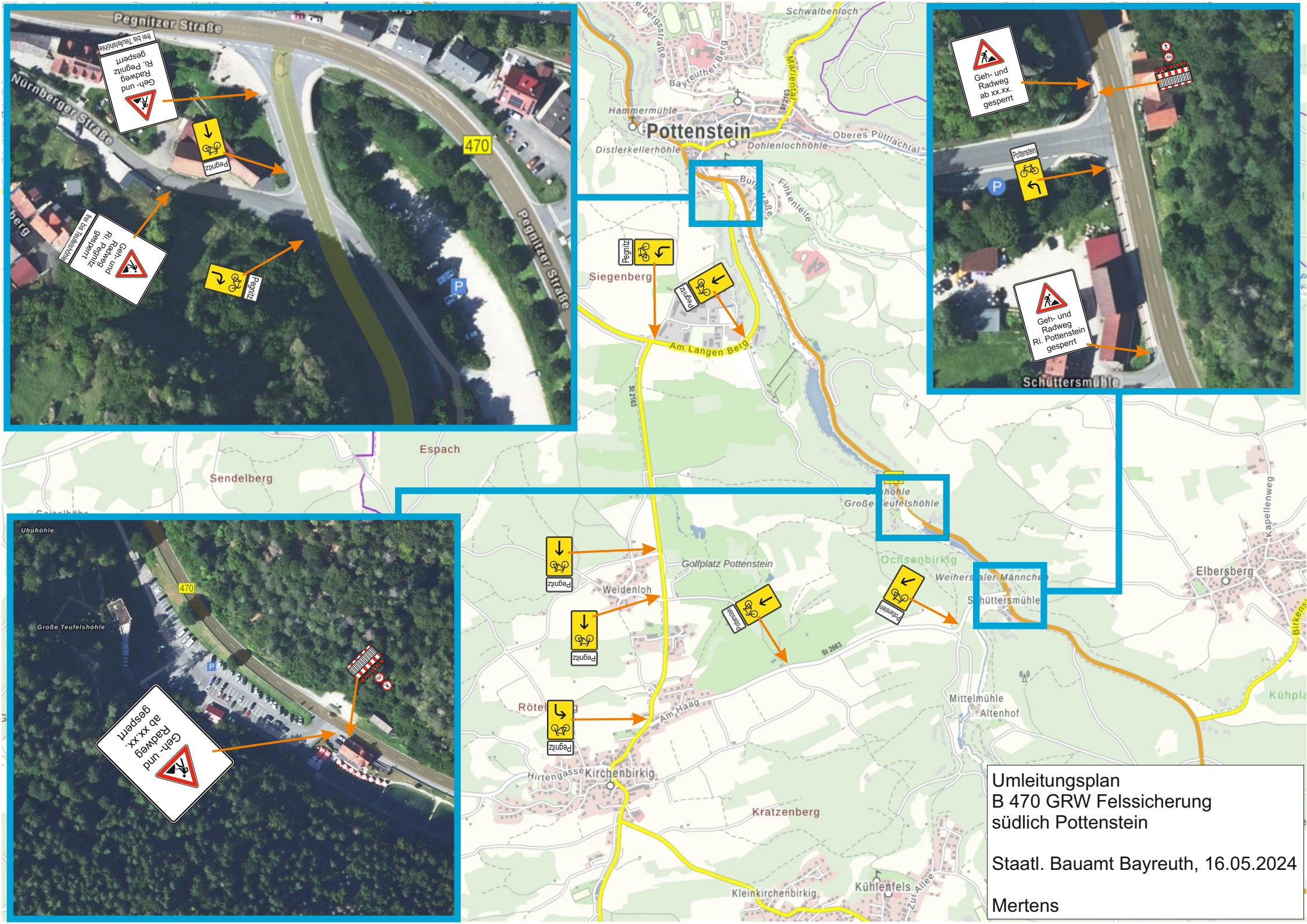

Umleitungsplan
B 470 GRW Felssicherung
südlich Pottenstein

Staatl. Bauamt Bayreuth, 16.05.2024

Mertens